

El Parc Rural del Montserrat és un projecte destinat a la protecció i recuperació de sòl agrícola, la dignificació de l'ofici de pagès, la promoció de productes de la terra amb la marca "Montserrat", la difusió del patrimoni natural i la protecció del territori. És, en definitiva, una eina per posar en valor tot el sòl rústic com a entorn que conté la majoria de valors ambientals, paisatgístics i turístics, a més dels propis valors culturals i productius, amb l'agricultura de secà, l'olivera i la vinya com a elements centrals.



Promogut per: PLATAFORMA DE SUPORT DEL PARC RURAL DEL MONTSERRAT



Amb el suport de:



En col·laboració amb:

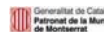

Informe-vos-en a: www.infomontserrat.com/parcrural

El potencial del futur parc és d'unes 2.200 ha agrícoles i unes 3.200 ha forestals, inicialment dels municipis de Collbató, El Bruc, Olesa de Montserrat, Esparreguera i Abrebra i seria la matriu que connectaria els diferents espais naturals de la zona: Espai Natural de Roques Blanques, Parc Natural de Montserrat i Espai Natural de Sant Salvador de les Espases - Puigventós.



Les principals línies bàsiques d'actuació que tindria el Parc Rural són: la recuperació de terrenys agrícoles; la consolidació i l'augment de la població agrària; productes de qualitat i agricultura ecològica; el reg de suport al cultiu de secà; la venda de productes sota la marca "Montserrat"; custòdia del territori i banc de terres; la prevenció d'incendis; catalogació i restauració de camins rurals; la millora i recuperació de l'espai fluvial; la difusió del patrimoni natural i cultural i l'impuls turístic.



Amb aquest projecte es pretén mantenir i impulsar l'activitat agrícola i forestal a l'entorn de Montserrat, com un mitjà de promoció de l'economia tradicional i conservació del paisatge natural amb un enfocament modern. En la gestió del Parc Rural del Montserrat hi participarien pagesos, entitats i institucions.



La importància agrícola de la zona rau, sobretot, en el nombre d'hectàrees potencials d'olivera, 1.254 ha, la més important de la província de Barcelona, fet que, unit a la seva reconeguda qualitat, situaria la plana agrícola del Montserrat al nivell de les comarques olivereres més prestigioses de Catalunya. Tanmateix, cal destacar l'excel·lent horta i fruiters existents a l'entorn dels rics espais fluvials que envolten Montserrat.

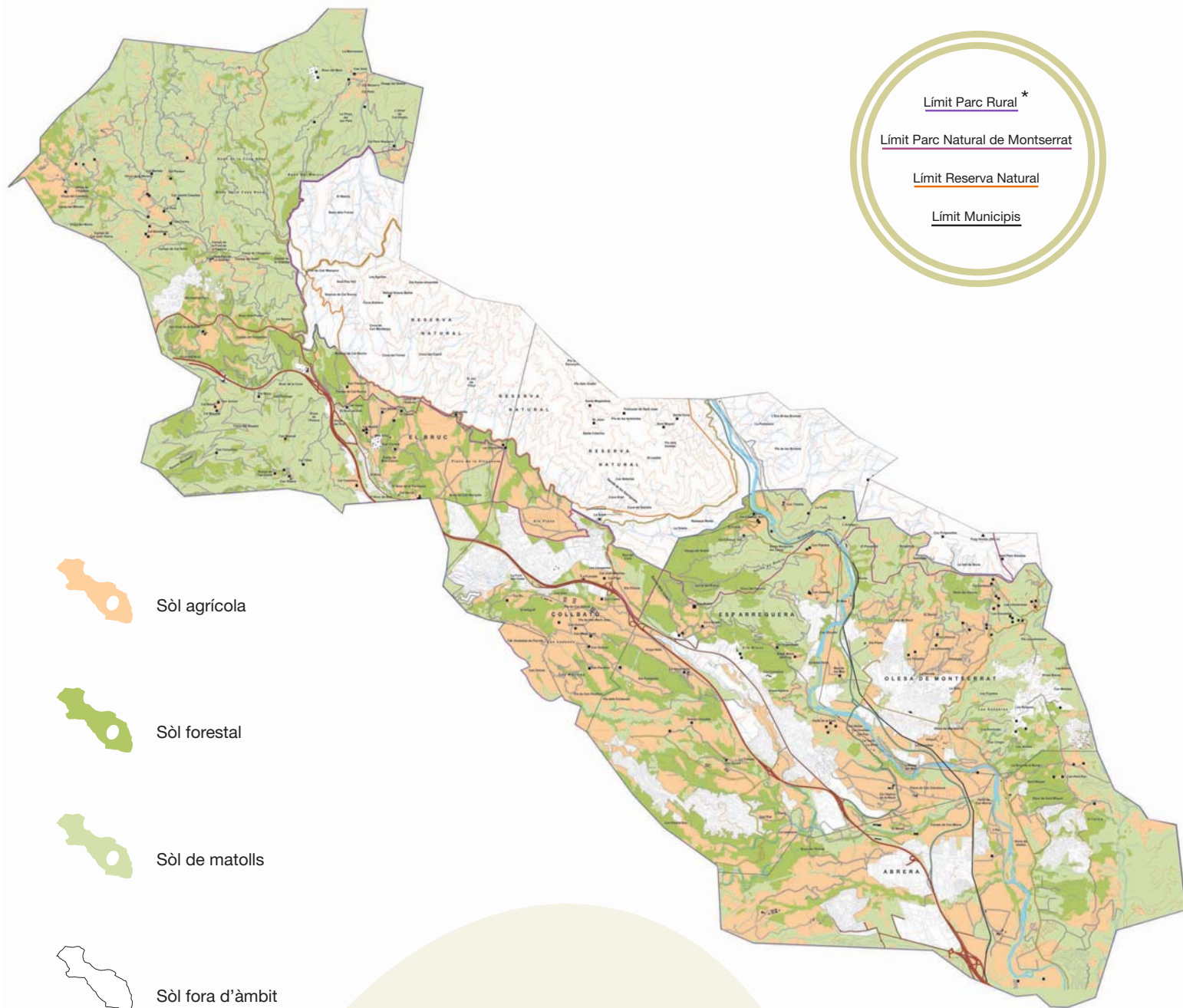

Límit Parc Rural *

Límit Parc Natural de Montserrat

Límit Reserva Natural

Límit Municipis

 Sòl agrícola

 Sòl forestal

 Sòl de matolls

 Sòl fora d'àmbit
(urbà i urbanitzable)

*delimitació potencial

OLIVERES	HERBACIS	FRUITERS
310	71	30
280	3	19
340	142	58
310	26	40
14	289	39
1254	531	186

VINYA	HECTÀREES	MUNICIPI
30	441	EL BRUC
10	312	COLLBATÓ
91	631	ESPARREGUERA
10	386	OLESA DE MONTSERRAT
34	376	ABRERA
175	2164	ha PARC RURAL

